MUSIQUES BRETONNES

An Otro ar C'hont

(LE SEIGNEUR COMTE. — *Gwerziou* I, 4, 10, 16.)

1. Version du Trégor.

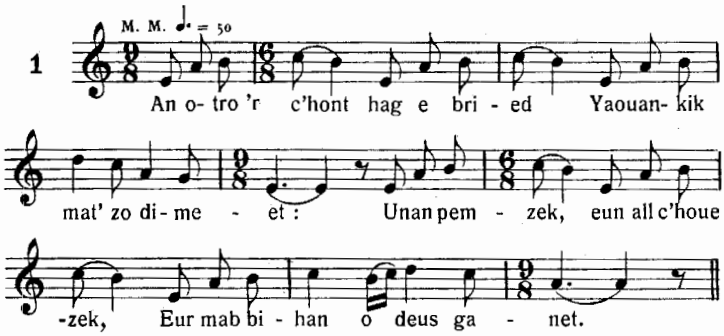

TRADUCTION. — Le Seigneur Comte et sa femme — Bien jeunets se sont mariés : — L'une a quinze ans, l'autre seize. — Un petit garçon leur est né.

Chanté par Marie-Jeanne le Bail, Port-Blanc.

2. Autre Version du Trégor.

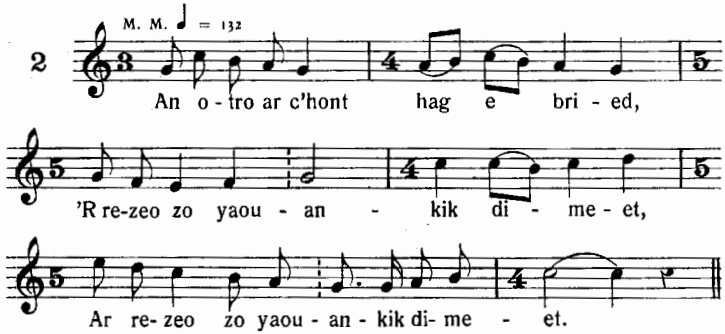

TRADUCTION. — Le Seigneur Comte et sa femme. — Ceux-là se sont mariés bien jeunes *(bis)*.

Chanté par Maryvonne Nicol, Plouguiel.